

Guia de consulta rápida 2013

Impressoras · Digitalizadores · Projectores



**CONCEBIDOS
PARA SI**

EPSON[®]
EXCEED YOUR VISION

Expression Home

**Crie documentos e fotografias
do dia a dia sem problemas.**

Expression Home

A gama das impressoras jacto de tinta mais pequenas da Epson está concebida para complementar qualquer casa.

A Tinta Epson Claria Home proporciona documentos acetinados, definidos e nítidos, e fotografias com qualidade de laboratório.

Expression Home XP-212

Small-in-One compacta e de fácil utilização com Epson iPrint e Wi-Fi®.

- Imprima documentos e fotografias através de Wi-Fi de smartphones e tablets com a Epson iPrint*1.
- Texto impresso com clareza e frescura e fotografias com qualidade de laboratório e brilhantes com a Tinta Epson Claria Home.
- Poupe com os tinteiros individuais – substitua apenas a cor esgotada.



18
● Preto
● Cyan
● Magenta
● Amarelo
● Multipack

18XL
Preto
Cyan
Magenta
Amarelo
Multipack



Expression Home XP-215

Small-in-One compacta e de fácil utilização com a impressão móvel da Epson Connect e Wi-Fi.

- Epson Connect*² – para impressão e digitalização simples a partir de smartphones e tablets. Imprima a partir de qualquer lugar no mundo, enviando o documento por e-mail para a sua impressora.
- Compatível com Apple AirPrint*³.
- Compatível com Google Cloud Print™.
- Poupe com os tinteiros individuais – substitua apenas a cor esgotada.



18
● Preto
● Cyan
● Magenta
● Amarelo
● Multipack

18XL
Preto
Cyan
Magenta
Amarelo
Multipack



Expression Home XP-312

Wi-Fi Small-in-One com ecrã LCD a cores de 3,7 cm e entrada de cartão de memória para impressão sem PC.

- Wi-Fi Direct™ para impressão simples sem fios e necessidade de ligação a um router sem fios.
- Configuração automática de Wi-Fi*⁴ para uma ligação sem fios fácil.
- Epson Connect*² – para impressão e digitalização simples a partir de smartphones e tablets. Imprima a partir de qualquer lugar no mundo, enviando o documento por e-mail para a sua impressora.
- Compatível com Apple AirPrint*³.
- Compatível com Google Cloud Print™.



18
● Preto
● Cyan
● Magenta
● Amarelo
● Multipack

18XL
Preto
Cyan
Magenta
Amarelo
Multipack



Expression Home XP-315

Wi-Fi Small-in-One com ecrã LCD a cores de 3,7 cm e entrada de cartão de memória para impressão sem PC.

- Wi-Fi Direct™ para impressão simples sem fios e necessidade de ligação a um router sem fios.
- Configuração automática de Wi-Fi*4 para uma ligação sem fios fácil.
- Epson Connect*2 – para impressão e digitalização simples a partir de smartphones e tablets. Imprima a partir de qualquer lugar no mundo, enviando o documento por e-mail para a sua impressora.
- Compatível com Apple AirPrint*3.
- Compatível com Google Cloud Print™.



18
● Preto
● Cyan
● Magenta
● Amarelo
● Multipack

18XL
Preto
Cyan
Magenta
Amarelo
Multipack



Expression Home XP-412

Wi-Fi Small-in-One com ecrã LCD a cores de 6,4 cm, painel tátil de navegação inteligente e entrada de cartão de memória para impressão simples sem PC.

- Wi-Fi Direct™ para impressão simples sem fios e necessidade de ligação a um router sem fios.
- Configuração automática de Wi-Fi*4 para uma ligação sem fios fácil.
- Epson Connect*5 – para impressão e digitalização simples a partir de smartphones e tablets. Imprima a partir de qualquer lugar no mundo, enviando o documento por e-mail para a sua impressora.
- Compatível com Apple AirPrint*3.
- Compatível com Google Cloud Print™.



18
● Preto
● Cyan
● Magenta
● Amarelo
● Multipack

18XL
Preto
Cyan
Magenta
Amarelo
Multipack



Expression Home XP-415

Wi-Fi Small-in-One com ecrã LCD a cores de 6,4 cm, painel táctil de navegação inteligente e entrada de cartão de memória para impressão simples sem PC.

- Wi-Fi Direct™ para impressão simples sem fios e necessidade de ligação a um router sem fios.
- Configuração automática de Wi-Fi*4 para uma ligação sem fios fácil.
- Epson Connect*5 – para impressão e digitalização simples a partir de smartphones e tablets. Imprima a partir de qualquer lugar no mundo, enviando o documento por e-mail para a sua impressora.
- Compatível com Apple AirPrint*3.
- Compatível com Google Cloud Print™.



18
● Preto
● Cyan
● Magenta
● Amarelo
● Multipack

18XL
Preto
Cyan
Magenta
Amarelo
Multipack



Expression Premium

**Sempre que necessita
de fotografias brilhantes
e texto nítido e preciso.**

Expression Premium

Estas versáteis multifunções produzem fotografias excepcionais e brilhantes, bem como documentos de texto nítido e preciso com a tinta Epson Claria Premium, oferecendo funcionalidades premium num design compacto. Incluem Epson Connect*2 para impressão móvel simples a partir de smartphones e tablets. Imprima a partir de qualquer lugar no mundo, enviando o documento por e-mail para a sua impressora. Imprima fotografias directamente a partir do Facebook com a aplicação Epson Creative Print*6. Para tornar esta gama ainda mais versátil, o Wi-Fi Direct™ oferece impressão sem fios e necessidade de ligação a um router sem fios.

Expression Premium XP-510

Esta impressora multifunções Wi-Fi versátil produz fotografias brilhantes excepcionais sem comprometer a qualidade do texto.

- Impressão frente e verso rápida.
- LCD a cores de 3,7 cm para cópia rápida e conveniente sem PC.



| 26 | 26XL |
|--------------|------------|
| ● Preto | Preto |
| ● Preto foto | Preto foto |
| ● Cyan | Cyan |
| ● Magenta | Magenta |
| ● Amarelo | Amarelo |
| ● Multipack | Multipack |



Série Expression Premium XP-610

Impressora multifunções Wi-Fi versátil que oferece fotografias brilhantes excepcionais, sem comprometer a qualidade do texto, num conjunto compacto e elegante.

- Tabuleiros de papel duplos de carregamento frontal, duplex e impressão CD/DVD.
- Impressão de fotografias simples sem PC com painel táctil de 6,4 cm de navegação inteligente, entradas de cartão de memória e PictBridge.



- | | |
|------|------------|
| ● | 26 |
| ● | Preto |
| 📷 | Preto foto |
| ● | Cyan |
| ● | Magenta |
| ● | Amarelo |
| ●●●● | Multipack |

- | | |
|------|------------|
| ● | 26XL |
| ● | Preto |
| 📷 | Preto foto |
| ● | Cyan |
| ● | Magenta |
| ● | Amarelo |
| ●●●● | Multipack |



Expression Premium XP-710

Esta impressora multifunções Wi-Fi oferece funcionalidades premium e fotografias brilhantes excepcionais sem comprometer a qualidade do texto.

- Tabuleiros de papel com alimentação frontal dupla e para suportes especiais, mais impressão duplex e de CD/DVD.
- Ecrã táctil interactivo de 8,8 cm com painel de controlo motorizado e tabuleiro de saída.
- Impressão de fotografias sem PC directamente dos cartões de memória ou PictBridge.



- | | |
|------|------------|
| ● | 26 |
| ● | Preto |
| 📷 | Preto foto |
| ● | Cyan |
| ● | Magenta |
| ● | Amarelo |
| ●●●● | Multipack |

- | | |
|------|------------|
| ● | 26XL |
| ● | Preto |
| 📷 | Preto foto |
| ● | Cyan |
| ● | Magenta |
| ● | Amarelo |
| ●●●● | Multipack |



Expression Premium XP-810

Esta versátil impressora multifunções Wi-Fi 4-em-1 topo de gama é ideal para ambientes familiares atarefados que querem imprimir fotografias brilhantes excepcionais sem comprometer a qualidade do texto.

- Fax e alimentador de documentos automático de dois lados, tabuleiros de papel com alimentação frontal dupla e para suportes especiais, mais impressão duplex e de CD/DVD.
- Ecrã táctil interactivo de 8,8 cm com painel de controlo motorizado e tabuleiro de saída.
- Impressão de fotografias sem PC directamente dos cartões de memória ou PictBridge.



26
● Preto
● Preto foto
● Cyan
● Magenta
● Amarelo
● Multipack

26XL
Preto
Preto foto
Cyan
Magenta
Amarelo
Multipack



Expression Photo

Obtenha fotografias duradouras de qualidade superior.

Expression Photo

Estes multifunções compactos foram concebidos especificamente para os entusiastas da fotografia que pretendem produzir e apresentar fotografias de longa duração e de qualidade superior. Incluem Epson Connect**2 para impressão móvel simples a partir de smartphones e tablets. Imprima a partir de qualquer lugar no mundo, enviando o documento por e-mail para a sua impressora. Imprima fotografias directamente a partir do Facebook com a aplicação Epson Creative Print**6. O Wi-Fi Direct™ oferece impressão sem fios e necessidade de ligação a um router sem fios.

As seis tintas Epson Claria Photo HD são ideais para a produção de fotografias com suaves gradações de tons, pretos naturais profundos e cores ricas e vibrantes.

Expression Photo XP-750

Ultra-compacto com manuseamento de suportes flexível e avançado, e um amplo ecrã táctil de fácil utilização, este é um multifunções sem fios ideal para adeptos de fotografia.

- Tabuleiro de suporte de fotografia dedicado e tabuleiro adicional para suportes especiais espessos.
- Impressão de fotografias sem PC directamente dos cartões de memória ou PictBridge.
- Impressão duplex e de CD/DVD.
- Ecrã táctil interactivo de 8,8 cm, mais painel de controlo motorizado e tabuleiro de saída.



| | |
|--------------------|----------------------|
| ● 24 Preto | ● 24XL Preto |
| ● 24 Cyan | ● 24XL Cyan |
| ● 24 Magenta | ● 24XL Magenta |
| ● 24 Amarelo | ● 24XL Amarelo |
| ● 24 Cyan claro | ● 24XL Cyan claro |
| ● 24 Magenta claro | ● 24XL Magenta claro |
| ● 24 Multipack | ● 24XL Multipack |



Expression Photo XP-850

Impressora fotográfica 4 em 1 compacta topo de gama cheia de recursos com fax, ADF frente e verso e manuseamento de suportes flexível e avançado para fotografias brilhantes de qualidade superior.

- Tabuleiro de suporte de fotografia dedicado e tabuleiro adicional para suportes especiais espessos.
- Impressão de fotografias sem PC directamente dos cartões de memória ou PictBridge.
- Impressão duplex e de CD/DVD.
- Ecrã táctil interactivo de 8,8 cm, mais painel de controlo motorizado e tabuleiro de saída.
- Alimentador automático de documentos frente e verso.



| 24 | 24XL |
|-----------------|---------------|
| ● Preto | Preto |
| ● Cyan | Cyan |
| ● Magenta | Magenta |
| ● Amarelo | Amarelo |
| ● Cyan claro | Cyan claro |
| ● Magenta claro | Magenta claro |
| ● Multipack | Multipack |



Expression Photo XP-950

Multifunções fotográfico compacto topo de gama com impressão A3 para os fãs da fotografia que desejam criar fotografias duradouras de qualidade superior.

- Tabuleiro de suporte de fotografia dedicado e tabuleiro adicional para suportes especiais espessos até A3.
- Impressão de fotografias sem PC directamente dos cartões de memória ou PictBridge.
- Impressão duplex e de CD/DVD.
- Ecrã táctil interactivo de 8,8 cm, mais painel de controlo motorizado e tabuleiro de saída.



Impressão
até
A3



| 24 | 24XL |
|-----------------|---------------|
| ● Preto | Preto |
| ● Cyan | Cyan |
| ● Magenta | Magenta |
| ● Amarelo | Amarelo |
| ● Cyan claro | Cyan claro |
| ● Magenta claro | Magenta claro |
| ● Multipack | Multipack |



Stylus Photo

Impressoras fotográficas A3+ dedicadas para fotógrafos que pretendam um acabamento profissional e rápido.

Stylus Photo

Desde o estúdio em casa à galeria, as impressoras Stylus Photo realçam o melhor de qualquer matéria numa ampla gama de suportes, em cores vivas ou num preto e branco intenso.

Stylus Photo 1500W

Impressora A3+ de alta qualidade e rápida para adeptos de fotografia com impressão sem fios conveniente a partir de portáteis, ambientes de trabalho e dispositivos móveis*1.

- Imprima numa ampla gama de suportes, incluindo CDs/DVDs.
- Tinta de seis cores Epson Claria Photographic para impressões de grande brilho e cores vivas.
- Resolução de 5.760 ppp e tamanho das gotas de 1,5 pl no mínimo para detalhes delicados e gradações suaves.
- Apenas 45 segundos para imprimir uma fotografia de 4x6 polegadas no modo de qualidade de fotografia padrão*7.



- T0791
- T0792
- T0793
- T0794
- T0795
- T0796



Stylus Photo R2000

Imprima fotografias brilhantes A3+ de alta qualidade, belas artes, páginas de arquivos, apresentações, documentos e mais.

- Tinteiros de 17 ml económicos e convenientes.
- A Tinta Epson UltraChrome Hi-Gloss2 combina resultados de grande brilho com a durabilidade e versatilidade da tinta pigmentada.
- Tratamento de suportes flexíveis para impressão em papéis de belas artes, folhas soltas, suporte em rolo e CD/DVDs.
- Conectividade Wi-Fi, Ethernet e USB.



- | | |
|---------|---------|
| ○ T1590 | ● T1594 |
| ● T1591 | ● T1597 |
| ● T1592 | ● T1598 |
| ● T1593 | ● T1599 |



Stylus Photo R3000

Com tinteiros de alta capacidade e compacta, esta impressora A3+ permite aos profissionais amadores avançados obterem impressões de elevada qualidade.

- Tabuleiro de papel para belas artes concebido para uma alimentação fiável de papel.
- Tinteiro individual de alta capacidade com 25,9 ml.
- Conectividade alargada USB, Wi-Fi e Ethernet.
- Troca automática entre fotos e tintas de preto mate*8.



- | | |
|---------|---------|
| ● T1571 | ● T1576 |
| ● T1572 | ● T1577 |
| ● T1573 | ● T1578 |
| ● T1574 | ● T1579 |
| ● T1575 | |



Visão geral da gama

Gama Expression Home

Gama Expression Premium

Gama Expression Photo

| | XP-212 | XP-215 | Série XP-310 | Série XP-410 | XP-510 | Série XP-610 | XP-710 | XP-810 | XP-750 | XP-850 | XP-950 |
|--|------------------|------------------|-----------------------------|-----------------------------|---------------------------------|---------------------------------|---------------------------------|-----------------|---------------------------------|-----------------|---------------------------------|
| Impressora/Digitalizador/Fotocopiadora | • | • | • | • | • | • | • | • | • | • | • |
| Impressora A3 | – | – | – | – | – | – | – | – | – | – | • |
| Fax | – | – | – | – | – | – | – | • | – | • | – |
| ADF e impressão frente e verso | – | – | – | – | Apenas impressão frente e verso | Apenas impressão frente e verso | Apenas impressão frente e verso | • | Apenas impressão frente e verso | • | Apenas impressão frente e verso |
| Velocidade de impressão A4 em rascunho a preto e branco/cores (ppm)* ⁹ | 26 / 13 | 26 / 13 | 33 / 15 | 33 / 15 | 32 / 32 | 32 / 32 | 32 / 32 | 32 / 32 | 32 / 32 | 32 / 32 | 28 / 28 |
| Velocidade de impressão A4 ISO a preto e branco/cores (ppm)* ¹⁰ | 6,2 / 3,1 | 6,2 / 3,1 | 8,7 / 4,5 | 8,7 / 4,5 | 9,5 / 9 | 13 / 10 | 13 / 10 | 14 / 11 | 9,5 / 9 | 9,5 / 9 | 8,5 / 8 |
| Velocidade de impressão de fotografia sem limites 10x15 cm aprox. (seg)* ⁹ | 54 | 54 | 38 | 38 | 20 | 20 | 12 | 12 | 10 | 11 | 10 |
| Resolução de impressão até 5.760 (ppp) | • | • | • | • | • | • | • | • | • | • | • |
| Resolução de digitalização (ppp) | 1.200 | 1.200 | 1.200 | 1.200 | 1.200 | 1.200 | 2.400 | 4.800 | 2.400 | 4.800 | 4.800 |
| Epson iPrint* ¹ | • | • | • | • | • | • | • | • | • | • | • |
| Epson Email Print* ² | – | • | • | • | • | • | • | • | • | • | • |
| Epson Digitalize para a nuvem* ⁵ | – | – | – | • | – | • | • | • | • | • | • |
| Apple AirPrint* ³ | – | • | • | • | • | • | • | • | • | • | • |
| Google Cloud Print™ | – | • | • | • | • | • | • | • | • | • | • |
| Conectividade Wi-Fi, Wi-Fi Direct™ e Ethernet | Apenas Wi-Fi | Apenas Wi-Fi | Apenas Wi-Fi e Wi-Fi Direct | Apenas Wi-Fi e Wi-Fi Direct | Apenas Wi-Fi e Wi-Fi Direct | Apenas Wi-Fi e Wi-Fi Direct | Apenas Wi-Fi e Wi-Fi Direct | • | • | • | • |
| Configuração Wi-Fi automática | •* ¹¹ | •* ¹¹ | •* ⁴ | •* ⁴ | •* ⁴ | •* ⁴ | •* ⁴ | •* ⁴ | •* ⁴ | •* ⁴ | •* ⁴ |
| Tabuleiros duplos | – | – | – | – | – | • | • | • | • | • | • |
| Tabuleiro para suportes especiais | – | – | – | – | – | – | • | • | • | • | • |
| Impressão directa para CDs/DVDs | – | – | – | – | – | • | • | • | • | • | • |
| Ecrã LCD a cores (cm) | – | – | 3,7 | 6,4 | 3,7 | 6,4 | 8,8 | 8,8 | 8,8 | 8,8 | 8,8 |
| Ecrã táctil | – | – | – | – | – | – | • | • | • | • | • |
| Painel táctil com navegação inteligente | – | – | – | • | – | • | – | – | – | – | – |
| Painel de controlo motorizado e tabuleiro de saída | – | – | – | – | – | – | • | • | • | • | • |
| Entradas para cartão de memória e PictBridge | – | – | Apenas cartão de memória | Apenas cartão de memória | – | • | • | • | • | • | • |
| Rendimento por página composta a preto e branco/a cores (tintas padrão)* ¹² | 175 / 180 | 175 / 180 | 175 / 180 | 175 / 180 | 220 / 300 | 220 / 300 | 220 / 300 | 220 / 300 | 240 / 360 | 240 / 360 | 240 / 360 |
| Rendimento por página composta a preto e branco/a cores (tintas XL)* ¹² | 470 / 450 | 470 / 450 | 470 / 450 | 470 / 450 | 500 / 700 | 500 / 700 | 500 / 700 | 500 / 700 | 500 / 740 | 500 / 740 | 500 / 740 |
| Rendimento por fotografia 10x15 de tinta preto foto (tintas padrão/XL)* ¹² | – | – | – | – | 200 / 400 | 200 / 400 | 200 / 400 | 200 / 400 | – | – | – |

Gama Stylus Photo

| | 1500W | R2000 | R3000 |
|---|--|--|--|
| Impressora/Digitalizador/Fotocopiadora | Apenas impressora | Apenas impressora | Apenas impressora |
| Impressora A3 | A3+ | A3+ | A3+ |
| Fax | – | – | – |
| ADF e impressão frente e verso | Apenas impressão frente e verso manual | Apenas impressão frente e verso manual | Apenas impressão frente e verso manual |
| Velocidade de impressão A4 em rascunho a preto e branco/cores (ppm)*9 | 16 / 16 | 13 / 13 | 8,8 / 8,8 |
| Velocidade de impressão A4 ISO a preto e branco/cores (ppm)*10 | 2,7 / 2,7 | – | – |
| Impressão fotográfica sem margens | • | • | • |
| Velocidade de impressão de fotografia sem limites 10x15 cm aprox. (seg)*9 | 45 | 43 | 43 |
| Resolução de impressão até 5.760 (ppp) | • | • | • |
| Resolução de digitalização (ppp) | – | – | – |
| Epson iPrint**1 | • | • | • |
| Epson Email Print*2 | – | – | – |
| Apple AirPrint*3 | – | – | – |
| Google Cloud Print™ | – | – | – |
| Conectividade Wi-Fi, Wi-Fi Direct™ e Ethernet | Apenas Wi-Fi | Apenas Wi-Fi e Ethernet | Apenas Wi-Fi e Ethernet |
| Configuração Wi-Fi automática | •*11 | •*4 | •*4 |
| Tabuleiros duplos | – | – | – |
| Tabuleiro para suportes especiais | – | • | • |
| Impressão directa para CDs/DVDs | • | • | • |
| Ecrã LCD a cores (cm) | – | – | 6,4 |
| Ecrã táctil | – | – | – |
| Painel táctil com navegação inteligente | – | – | – |
| Painel de controlo motorizado e tabuleiro de saída | – | – | – |
| Entradas para cartão de memória e PictBridge | Apenas PictBridge | Apenas PictBridge | Apenas PictBridge |

Epson Digitalizadores

Os digitalizadores Epson capturam fotografias e documentos de forma incrivelmente detalhada, facilitam o arquivo e ainda devolvem vida às imagens danificadas e desbotadas.

Epson Digitalizadores

Desde o arquivo de documentos ou bibliotecas de fotografias analógicas antigas à execução rápida de digitalizações de alta qualidade onde quer que esteja, a gama Epson tem o digitalizador perfeito para si.

As nossas tecnologias de digitalização oferecem velocidade, precisão e eficiência para tornar a digitalização um processo rápido e simples, quaisquer que sejam os formatos originais.

Perfection V37

Digitalizador de qualidade superior, ideal para fotografias, documentos e álbuns de recortes. Digitalização até 4.800 ppp praticamente nenhum tempo de aquecimento e baixo consumo de energia.

- Digitalizar para nuvem com o software Epson Document Capture incluído.
- Quatro botões de digitalização simples incluindo digitalização para PDF e digitalização para e-mail.
- Digitalize livros e objectos 3D com as dobradiças extensíveis.



Perfection V370 Photo

Desfrute de digitalização instantânea de películas, fotografias e diapositivos com um fantástico detalhe de 4.800 ppp.

- Digitalize películas de 35 mm e diapositivos com a unidade de transparências incorporada.
- Digitalizar para nuvem com o software Epson Document Capture incluído.
- Restitua a cor, remova o pó e corrija a retroiluminação com o software Epson Easy Photo Fix incluído.



Perfection V550 Photo

Obtenha resultados de qualidade superior com este digitalizador de fotografias dedicado. Digitalize até películas de médio formato com uma resolução de 6.400 ppp.

- Remova automaticamente pó e riscos das películas com a tecnologia DIGITAL ICE™.
- Digitaliza até A2 com a tecnologia Scan-n-Stitch.
- Partilhe e arquive fotografias online – digitalize para Web sites de partilha de fotografias e armazenamento na nuvem com o software Epson Easy Photo Scan.



Perfection V600 Photo

Digitalize, restaure e archive películas e impressões a 6.400 ppp e verifique todos os detalhes na janela de pré-visualização dimensionável.

- Digitalize tiras de película de 35 mm, diapositivos montados e películas panorâmicas de formato médio.
- Remove automaticamente o pó e os riscos de películas e fotografias com as tecnologias Digital ICE™.
- Sem praticamente nenhum tempo de aquecimento e baixo consumo de energia com tecnologia Epson ReadyScan LED.



WorkForce DS-30

O digitalizador profissional portátil da Epson é leve, compacto e perfeito para a gestão de documentos onde quer que seja necessária.

- Pesa apenas 325 g e é alimentado por USB 2.0. Ideal para cartões de visita, formulários assinados e mais.
- Interface de utilizador intuitiva e pacote de gestão de documentos avançado incluindo software OCR para converter as suas digitalizações em documentos de texto.
- Transferência gratuita do Epson Document Capture Pro para integração contínua em fluxo de trabalho de documentos.



WorkForce DS-510

Um digitalizador com alimentação de papel A4 de alta velocidade, criado a pensar nas organizações exigentes.

- Velocidades de digitalização elevadas e funcionalidade de processamento rápido de dados.
- Document Capture Pro para integração fácil em sistemas de gestão de documentos.
- Também disponível com uma unidade de interface de rede opcional (modelo N).



Gama de digitalizadores

| | V37 | V370 Photo | V550 Photo |
|---|--------------|--------------|-------------|
| Resolução Óptica (ppp) | 4.800 | 4.800 | 6.400 |
| Densidade óptica (Dmax) | 3,2 | 3,2 | 3,4 |
| Digitalização de películas | – | • | • |
| Epson Easy Photo Fix | • | • | • |
| Digital ICE – remoção de poeiras e riscos | – | – | Película |
| Scan-n-Stitch | – | – | • |
| USB 2.0 | • | • | • |
| Consumo de energia máx. | 12 W | 12 W | 16,5 W |
| Dimensões (LxPxA mm) | 280x430x40,8 | 280x430x66,5 | 280x485x118 |
| Peso | 2,2 kg | 2,8 kg | 4 kg |
| Móvel | – | – | – |
| Tecnologia LED ReadyScan | • | • | • |
| Velocidade de digitalização A4 300 ppp cor (por página) | 14 seg | 14 seg | 14 seg |
| Document Capture Pro (para Windows*27) | • | • | – |
| Document Capture (para Mac*28) | • | • | – |
| Easy Photo Scan | – | – | • |
| Software OCR | • | • | • |
| Suporte Windows e Mac OS | • | • | • |
| Compatível com ENERGY STAR® | • | • | • |

Gama de digitalizadores

| | V600 Photo | DS-30 | DS-510 |
|---|-----------------------|---------------------|---------------|
| Resolução óptica (ppp) | 6.400 | 600 | 600 |
| Densidade óptica (Dmax) | 3,4 | – | – |
| Digitalização de películas | • | – | – |
| Epson Easy Photo Fix | • | – | – |
| Digital ICE – remoção de poeiras e riscos | Película e fotografia | – | – |
| Scan-n-Stitch | – | – | – |
| USB 2.0 | • | • | • |
| Consumo de energia máx. | 16,5 W | 2,5 W | 18 W |
| Dimensões (LxPxA mm) | 280x485x118 | 276x50x36,5 | 297x152x154 |
| Peso | 4 kg | 325 g | 2,7 kg |
| Móvel | – | • | – |
| Tecnologia LED ReadyScan | • | • | • |
| Velocidade de digitalização A4 a cores 300 ppp (por página) | 14 seg (por página) | 13 seg (por página) | 26 ppm/52 ipm |
| Document Capture Pro (para Windows*27) | – | •* | • |
| Document Capture (para Mac*28) | – | •* | • |
| Easy Photo Scan | – | – | – |
| Software OCR | • | • | • |
| Suporte Windows e Mac OS | • | • | • |
| Compatível com ENERGY STAR® | • | • | • |

*Transferência da Web

WorkForce/Pro

Produza documentos de trabalho com qualidade profissional.

Imprima rápida, economicamente e com grande qualidade.

WorkForce

Estes multifunções compactos e fiáveis proporcionam uma impressão económica e rápida, com funcionalidades desde o tratamento flexível de suportes e ecrãs LCD à impressão móvel e Wi-Fi.

Produza impressões de qualidade e de secagem rápida resistentes à água, manchas e marcadores com a Tinta Epson DURABrite Ultra.

WorkForce WF-2010W

Impressora com Wi-Fi e Ethernet ultracompacta e fiável para pequenos negócios que procurem velocidade e qualidade a baixo custo.

- Wi-Fi e Ethernet para partilha fácil em todo o escritório.
- Impressões profissionais resistentes, de secagem rápida com a Tinta Epson DURABrite Ultra.
- Poupe com os tinteiros individuais – substitua apenas a cor esgotada.



16
● Preto
● Cyan
● Magenta
● Amarelo
● Multipack

16XL
Preto
Cyan
Magenta
Amarelo
Multipack



WorkForce WF-2510WF

Impressora ultracompacta, sem fios, 4 em 1, digitalizador e fotocopiadora com fax que combina velocidade e qualidade com eficiência e valor.

- Até 25%*¹³ mais pequena do que a gama anterior.
- Impressão e digitalização simples a partir de smartphones e tablet com o Epson iPrint*¹.
- Poupe com os tinteiros individuais – substitua apenas a cor esgotada.



| | 16 | 16XL |
|------|-----------|-----------|
| ● | Preto | Preto |
| ● | Cyan | Cyan |
| ● | Magenta | Magenta |
| ● | Amarelo | Amarelo |
| ●●●● | Multipack | Multipack |



WorkForce WF-2520NF

Este dispositivo 4 em 1 tem um design ultracompacto com uma base reduzida, ajustando-se facilmente a praticamente qualquer espaço num escritório pequeno ou escritório em casa.

- Impressão e digitalização simples a partir de smartphones e tablet ligados a um router sem fios, com Epson iPrint*¹.
- Poupe com os tinteiros individuais; substitua apenas a cor esgotada.
- Ciclo de funcionamento mensal máximo de 3.000 páginas*¹⁴.
- Ligação à rede do seu escritório via Ethernet.



| | 16 | 16XL |
|------|-----------|-----------|
| ● | Preto | Preto |
| ● | Cyan | Cyan |
| ● | Magenta | Magenta |
| ● | Amarelo | Amarelo |
| ●●●● | Multipack | Multipack |



WorkForce WF-2530WF

Multifunções ultracompacto, fiável com Wi-Fi
4 em 1 com fax, alimentador automático de
folhas e impressão móvel.

- Epson Connect*² – para impressão simples a partir de smartphones e tablets. Imprima a partir de qualquer lugar no mundo, enviando o documento por e-mail para a sua impressora.
- Compatível com Apple AirPrint*³.
- Compatível com o Google Cloud Print™.
- Ciclo de funcionamento mensal máximo de 3.000 páginas*¹⁴.



| 16 | 16XL |
|-------------|-----------|
| ● Preto | Preto |
| ● Cyan | Cyan |
| ● Magenta | Magenta |
| ● Amarelo | Amarelo |
| ● Multipack | Multipack |



WorkForce WF-2540WF

Multifunções ultracompacto, fiável 4 em 1 com
conectividade Wi-Fi e Ethernet, alimentador
automático de folhas e ecrã LCD a cores
de 6,3 cm.

- Envie faxes, copie e digitalize sem computador, utilizando o ecrã LCD a cores de 6,3 cm.
- Epson Connect*⁵ – para impressão simples a partir de smartphones e tablets. Imprima a partir de qualquer lugar no mundo, enviando o documento por e-mail para a sua impressora.
- Ciclo de funcionamento mensal máximo de 3.000 páginas*¹⁴.



| 16 | 16XL |
|-------------|-----------|
| ● Preto | Preto |
| ● Cyan | Cyan |
| ● Magenta | Magenta |
| ● Amarelo | Amarelo |
| ● Multipack | Multipack |



WorkForce WF-3520DWF

Crie documentos de qualidade profissional e poupe papel com esta impressão, digitalização e cópia duplex de alta velocidade robusta, flexível 4 em 1.

- Tabuleiro de papel com alimentação frontal de alta capacidade para 250 páginas e tabuleiro para suportes especiais.
- Wi-Fi, Ethernet e Epson Connect*5 – para impressão simples a partir de smartphones e tablets. Imprima a partir de qualquer lugar no mundo, enviando o documento por e-mail para a sua impressora.
- Custo por página até 50% inferior às concorrentes laser*15.



| | Grande | XL |
|---|--------|-------|
| ● | T1291 | T1301 |
| ● | T1292 | T1302 |
| ● | T1293 | T1303 |
| ● | T1294 | T1304 |
| ● | T1295 | – |
| ● | – | T1306 |



WorkForce WF-3620DWF

Impressora jacto de tinta profissional A4 4 em 1 que aumenta a produtividade no escritório com impressão duplex acessível e de qualidade profissional.

- Os tinteiros individuais de alta capacidade oferecem um custo por página até 50% inferior ao das impressoras laser concorrentes*15.
- Wi-Fi, Ethernet e Epson Connect*5 – impressão a partir de smartphones e tablets. Imprima a partir de qualquer lugar no mundo, enviando o documento por e-mail para a sua impressora.
- A alimentação posterior de papel permite a impressão em diferentes suportes, como, por exemplo, papel espesso, envelopes e etiquetas.
- Com tecnologia PrecisionCore.



| | 27 | 27XL | 27XXL |
|---|-----------|-----------|-----------|
| ● | Preto | Preto | Preto |
| ● | Cyan | Cyan | Cyan |
| ● | Magenta | Magenta | Magenta |
| ● | Amarelo | Amarelo | Amarelo |
| ● | Multipack | Multipack | Multipack |



WorkForce WF-3640DTWF

Aumente a produtividade no escritório com este 4 em 1 rápido sem comprometer a qualidade.

- Os tinteiros individuais de alta capacidade oferecem um custo por página até 50% inferior ao das impressoras laser concorrentes*¹⁵.
- Tabuleiros de papel com alimentação frontal dupla e capacidade para 250 folhas de papel, e um ecrã táctil de 8,8 cm.
- Wi-Fi, Ethernet e Epson Connect*⁵ – impressão a partir de smartphones e tablets. Imprima a partir de qualquer lugar no mundo, enviando o documento por e-mail para a sua impressora.
- Com tecnologia PrecisionCore.



PRECISIONCORE



27
● Preto
● Cyan
● Magenta
● Amarelo
● Multipack

27XL
Preto
Cyan
Magenta
Amarelo
Multipack

27XXL
Preto



WorkForce WF-7110DTW

Impressora jacto de tinta profissional A3+ rápida e económica que aumenta a produtividade no escritório com impressão acessível e de elevada qualidade.

- Imprima documentos de qualidade profissional com rapidez, até 18 ppm*¹⁶.
- Os tinteiros individuais de alta capacidade oferecem um custo por página até 50% inferior ao das impressoras laser concorrentes*¹⁵.
- Impressão duplex A3 e alimentação posterior de papel.
- Wi-Fi, Ethernet e Epson Connect*² – para impressão simples a partir de smartphones e tablets. Imprima a partir de qualquer lugar no mundo, enviando o documento por e-mail para a sua impressora.
- Com tecnologia PrecisionCore.



PRECISIONCORE



27
● Preto
● Cyan
● Magenta
● Amarelo
● Multipack

27XL
Preto
Cyan
Magenta
Amarelo
Multipack

27XXL
Preto



WorkForce WF-7610DWF

Um 4 em 1 A3+ Wi-Fi e Ethernet com velocidades de impressão rápidas de qualidade profissional até 18 ppm*¹⁶ e um tabuleiro de alimentação de papel frontal para 250 folhas.

- Imprima até A3+ e digitalize, fotocopie e envie faxes até A3.
- Impressão, digitalização, cópia e fax A3 duplex.
- Os tinteiros individuais de alta capacidade oferecem um custo por página até 50% inferior ao das impressoras laser concorrentes*¹⁵.
- Wi-Fi, Ethernet e Epson Connect*⁵ – impressão a partir de smartphones e tablets. Imprima a partir de qualquer lugar no mundo, enviando o documento por e-mail para a sua impressora.
- Com tecnologia PrecisionCore.



PRECISIONCORE™



- 27**
- Preto
 - Cyan
 - Magenta
 - Amarelo
 - Multipack

- 27XL**
- Preto
 - Cyan
 - Magenta
 - Amarelo
 - Multipack

- 27XXL**
Preto



WorkForce WF-7620DTWF

Um 4 em 1 A3+ Wi-Fi e Ethernet com dois tabuleiros de alimentação de papel frontal para 250 folhas; perfeito para aumentar a produtividade no escritório.

- Imprima até A3+ e digitalize, fotocopie e envie faxes até A3.
- Impressão, digitalização, cópia e fax A3 duplex.
- Os tinteiros individuais de alta capacidade oferecem um custo por página até 50% inferior ao das impressoras laser concorrentes*¹⁵.
- Wi-Fi, Ethernet e Epson Connect*⁵ – impressão a partir de smartphones e tablets. Imprima a partir de qualquer lugar no mundo, enviando o documento por e-mail para a sua impressora.
- Com tecnologia PrecisionCore.



PRECISIONCORE™



- 27**
- Preto
 - Cyan
 - Magenta
 - Amarelo
 - Multipack

- 27XL**
- Preto
 - Cyan
 - Magenta
 - Amarelo
 - Multipack

- 27XXL**
Preto



WorkForce Pro

As nossas profissionais impressoras jacto de tinta WorkForce Pro oferecem impressões mais rápidas*¹⁷ que as impressoras laser concorrentes com um custo por página significativamente inferior*¹⁸.

Também oferecem uma redução massiva em consumo de energia, para que as empresas possam desfrutar da velocidade, qualidade e flexibilidade além de economizar nos custos principais poupando o ambiente.

WorkForce Pro WF-4630DWF

Qualidade profissional 4 em 1 rápida, fiável e económica que é mais rápida do que a laser*¹⁷, com metade dos custos*¹⁸ e menos 80% de consumo de energia*¹⁹.

- Impressão duplex super-rápida e automática, digitalização, cópia e envio/recepção de faxes.
- Impressão rápida de até 20 ppm a preto e de 20 ppm a cores*¹⁶.
- Wi-Fi Direct™, Wi-Fi, Ethernet e impressão sem fios a partir de smartphones e tablet PCs com Epson Connect*²⁰



PRECISIONCORE



| 79 | 79XL |
|-----------|---------|
| ● Preto | Preto |
| ● Cyan | Cyan |
| ● Magenta | Magenta |
| ● Amarelo | Amarelo |



WorkForce Pro WF-4640DTWF

Impressora profissional 4 em 1 rápida e fiável que é mais rápida que uma laser*¹⁷, com metade dos custos*¹⁸ e menos 80% de consumo de energia*¹⁹ que as concorrentes laser.

- Painel tátil LCD de 10,9 cm e dois tabuleiros de papel com alimentação frontal de elevada capacidade.
- Imprima até 20 ppm a preto e 20 ppm a cores*¹⁶.
- Impressão, cópia, digitalização e fax duplex automática de alta velocidade.
- Wi-Fi Direct™, Wi-Fi, Ethernet e impressão sem fios a partir de smartphones e tablet PCs com Epson Connect*²⁰.



PRECISIONCORE



| 79 | 79XL |
|-----------|---------|
| ● Preto | Preto |
| ● Cyan | Cyan |
| ● Magenta | Magenta |
| ● Amarelo | Amarelo |



Visão geral da gama

Epson Impressoras laser

As nossas impressoras laser são rápidas, compactas e eficientes. Combinação de alto desempenho, mais-valia e pouca manutenção.

Epson

Impressoras laser

As impressoras laser a cores Epson oferecem uma impressão tranquila para pequenos escritórios que desempenhem grandes tarefas de impressão diariamente e que requeiram pouca manutenção.

São muito compactas e ajustam-se perfeitamente a qualquer secretária, oferecem um elevado desempenho, com baixos custos e proporcionando o mínimo impacto para o ambiente.

Série Epson AcuLaser C1700

A nossa gama de impressoras laser A4 a cores mais compacta para pequenas empresas. Elegante, altamente eficiente e sem comprometer o desempenho ou a qualidade.

- Rápida velocidade de impressão de até 15 ppm a preto, 12 ppm a cores*21.
- Conexões USB de origem.
- Preparado para ligação em rede: Conectividade Ethernet na AL-C1750N; conectividade Ethernet e Wi-Fi na AL-C1750W.
- Funcionamento fiável: ciclo de funcionamento mensal de até 20.000 páginas.



Toner de alta capacidade

- C13S050614
- C13S050611
- C13S050612
- C13S050613

Toner de capacidade padrão

- C13S050672
- C13S050669
- C13S050670
- C13S050671



Série Epson AcuLaser CX17

Multifunções altamente eficiente, a cores e compacto que proporciona impressão profissional de elevado desempenho, digitalização, cópia e envio de faxes*22.

- Rápida velocidade de impressão de até 15 ppm a preto, 12 ppm a cores.
- Fácil de utilizar: base compacta, configuração e gestão fáceis.
- Funcionamento fiável: até 20.000 páginas por mês.



Toner de alta capacidade

- C13S050614
- C13S050611
- C13S050612
- C13S050613

Toner de capacidade padrão

- C13S050672
- C13S050669
- C13S050670
- C13S050671



Gama Epson Laser

| | Série C1700 | Série CX17 |
|--|--|--|
| Velocidade de impressão A4 a preto/cores (ppm) | AL-C1700: 12 / 10 AL-C1750: 15 / 12 | 15 / 12 |
| Resolução de impressão máx. (ppp) | 600 | 600 |
| Volume mensal máx. (páginas) | 20.000 | 20.000 |
| Entrada de papel (folhas: de origem/máx.) | AL-C1700: 150 / 150 AL-C1750: 160 / 160 | 160 / 160 |
| Duplex | Manual | Manual |
| Interfaces | AL-C1700: USB 2.0 AL-C1750N: Ethernet adicional AL-C1750W: Ethernet, Wi-Fi adicionais | AL-CX17: USB 2.0 AL-CX17NF: Ethernet, fax adicionais AL-CX17WF: Ethernet, Wi-Fi, fax adicionais |
| Outras funções | – | AL-CX17: cópia, digitalização AL-CX17NF / AL-CX17WF: Cópia, digitalização, enviar/receber faxes |
| Rendimento do toner preto (páginas: de origem/alta)*12 | 700 / 2.000 | 700 / 2.000 |
| Rendimento do toner a cores (páginas: de origem/alta)*12 | 700 / 1.400 | 700 / 1.400 |

Epson Projectores

**Projecte imagens mais fiéis
à realidade, ricas e intensas
e crie cinema em casa
de excepção com os
projectores Epson.**

Epson Projectores

A Epson tem sido o líder mundial em projectores desde 2001^{*23} com inovações que transformam constantemente a apresentação profissional e o entretenimento doméstico.

Os nossos projectores oferecem facilidade de utilização, flexibilidade e qualidade de imagem excepcional a uma ampla gama de aplicações.

Até
3 vezes
CORES MAIS
LUMINOSAS
com Projectores Epson^{*25}

No.1
SINCE 2001
EPSON
WORLD LEADER
IN PROJECTORS^{*23}

3LCD

Epson EH-TW490

O projector de cinema em casa compatível com 720p HD que oferece imagens intensas e nítidas, e facilidade de utilização a um preço acessível.

- Elevados White e Colour Light Outputs até 3.000 lumens e uma relação de contraste de 12.000:1 para uma visualização fácil durante o dia.
- De fácil instalação e ligação a Blu-Ray, DVD, TV, PC, e consolas de jogos.
- Fácil de transportar e desfrutar a grande experiência do grande ecrã noutra divisão da casa ou em casa de um amigo.



HD
ready

Epson EH-TW550

Este projector 3D compatível com HD portátil oferece gráficos detalhados e adiciona uma dimensão extra à experiência de cinema em casa.

- Projector compatível com HD 720p com imagens 3D absorventes e um modo de cores específico para jogar.
- Utilização de óculos 3D (não incluídos) de Radiofrequência (RF) e suporte para uma vasta gama de fontes 3D*²⁴.
- O White e Colour Light Output de até 3.000 lumens para uma visualização fácil durante o dia.



Epson EH-TW5200

Projectores 2D e 3D Full HD brilhantes para jogadores, fãs de cinema e adeptos de desportos.

- Elevados White e Colour Light Output de 2.000 lumens com uma relação de contraste de 15.000:1 para momentos de entretenimento brilhantes e cativantes.
- Utilização de óculos 3D (não incluídos) de Radiofrequência (RF) e suporte para uma vasta gama de fontes 3D*²⁴.
- A configuração é fácil graças à correcção Keystone vertical e horizontal, e à conectividade MHL via HDMI.



Epson EH-TW6100

Projector Full HD para fãs de cinema, jogadores e adeptos de desportos. Muito fácil de instalar e utilizar, e inclui funções topo de gama.

- Imagens soberbas e luminosas Full HD 3D mesmo à luz do dia com White e Colour Light Output de 2.300 lumens.
- Suporta uma vasta gama de fontes 3D, incluindo 2 x entradas HDMI 1.4.
- Inclui 1 par de óculos 3D de Rádiofrequência (RF) compatível*²⁴.
- Fácil de instalar com correcção Keystone horizontal e vertical, optimizador automático de cor, zoom poderoso e altifalante incorporado de 20W.



Epson EH-TW6100W

Este projector Full HD oferece cinema em casa, jogos e desportos com imagem de alta definição luminosa em 2D e 3D, com flexibilidade adicional de conexão HD sem fios e resposta em 'tempo real'.

- Conexão versátil sem fios 2D e Full HD 3D*²⁵, mais um novo transmissor sem fios com 5 entradas HDMI.
- Imagens soberbas e luminosas Full HD 3D mesmo à luz do dia com White e Colour Light Output de 2.300 lumens.
- Inclui 1 par de óculos 3D de Rádiofrequência (RF) compatível*²⁴.



Gama de Projectores Epson

| | EH-TW490 | EH-TW550 | EH-TW5200 |
|--|------------------------|--|---------------------------|
| Resolução | Compatível com HD 720p | Compatível com HD 720p | Full HD 1080p |
| Full 3D | – | • | • |
| HD sem fios | – | – | – |
| White e Colour Light Output (lumens) | 3.000 | 3.000 | 2.000 |
| Relação de contraste | 12.000:1 | 5000:1 | 15.000:1 |
| Dimensões do ecrã até 300 polegadas | • | • | • |
| Correcção Keystone horiz. e vert. +-30° | • | • | • |
| Ligue com HDMI | • | • | • |
| Saída de altifalante | 2W | 2W | 2W |
| Funcionalidades avançadas | Modo de jogos | Modo de jogos, apresentação de diapositivos, alimentação directa | Conectividade MHL via HMI |
| Óculos 3D RF incluídos | – | – | – |
| 3 anos de garantia padrão para a lâmpada | • | • | • |

Gama de Projectores Epson

| | EH-TW6100 | EH-TW6100W |
|--|--|---------------|
| Resolução | Full HD 1080p | Full HD 1080p |
| Full 3D | • | • |
| HD sem fios | – | • |
| White e Colour Light Output (lumens) | 2.300 | 2.300 |
| Relação de contraste | 40.000:1 | 40.000:1 |
| Dimensões do ecrã até 300 polegadas | • | • |
| Correcção Keystone horiz. e vert. +-30° | • | • |
| Ligue com HDMI | • | • |
| Saída de altifalante | 20W | 20W |
| Funcionalidades avançadas | Optimizador automático de cor, Super-resolução, Conversão de 2D para 3D, Transmissor sem fios HD com 5 x entradas HDMI (apenas no TW6100W) | |
| Óculos 3D RF incluídos | x1 | x1 |
| 3 anos de garantia padrão para a lâmpada | • | • |

Epson Tecnologia

A Epson orgulha-se de possuir um passado de liderança em inovação tecnológica, em toda a sua gama de produtos.

Epson Tecnologia

Desde tintas, impressoras e suportes de impressão que funcionam perfeitamente em conjunto às últimas tecnologias de projecção e digitalização, procuramos constantemente tornar os nossos produtos melhores, mais rentáveis e ecológicos.

Epson Connect

Trabalhe sem fios!
Impressão fácil a partir
do seu smartphone
e tablet*².

Epson iPrint*⁵

Aplicação gratuita que permite a impressão e digitalização entre o seu smartphone, tablet e impressora Epson.

Epson Email Print*⁵

Envie documentos através de e-mail para impressão a partir de qualquer local.

Epson Creative Print*⁶

Crie postais, imprima directamente as suas fotografias favoritas do Facebook e muito mais.

Serviço compatíveis

Apple AirPrint*³



Torna-se fácil imprimir os seus e-mails, fotografias, páginas web e documentos directamente do seu dispositivo iOS para uma impressora Epson compatível com AirPrint.



Epson Digitalize para a nuvem*⁵

Digitalize ficheiros directamente para serviços em nuvem para partilhar ou armazenar.

Epson Remote Print Driver*⁵

Imprima através do seu controlador universal a partir de qualquer lugar no mundo.

Google Cloud Print



Imprima em movimento a partir do seu smartphone ou computador, directamente de aplicações activadas para Chrome OS e Google Cloud Print™ para uma impressora Epson compatível com Google Cloud Print.

Epson Micro Piezo®

Este sistema de fornecimento de tinta exclusivo cria gotículas de tinta perfeitamente formadas para resultados soberbos a grandes velocidades.

- A tinta é colocada com eficiência e precisão.
- Grandes gotículas de tinta em áreas da mesma cor e pequenas gotículas de tinta em áreas detalhadas.
- Ao contrário de outros sistemas, a tinta não é aquecida mas sim propulsionada por electricidade, oferecendo um processo mais limpo e fiável.
- Uma cabeça de impressão Micro Piezo dura enquanto durar a impressora, mantendo os custos baixos e reduzindo o impacto sobre o ambiente.



As cabeças de impressão Epson Micro Piezo produzem gotículas de tinta precisas para impressões perfeitas.



Tecnologia de tinta térmica da concorrência.

Epson Easy Photo Fix

O Epson Easy Photo Fix é uma tecnologia de digitalização que detecta automaticamente defeitos nas suas fotografias para garantir os melhores resultados sempre.

- Sistema simples que reconhece a fonte e tipo de original e recortes, otimiza e digitaliza a imagem.
- Digitalize e repare fotografias com problemas, diapositivos ou negativos (quando aplicável) com apenas um clique.
- Restaure cores esbatidas, remova poeiras e corrija a retro-iluminação.

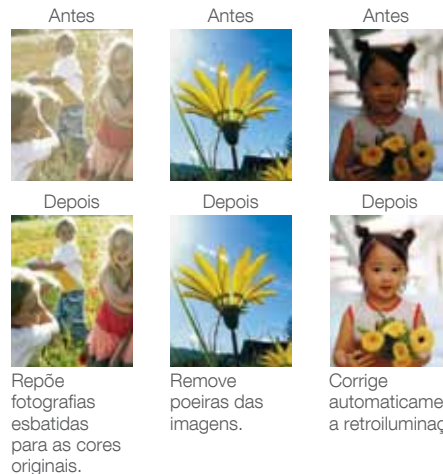

Epson ReadyScan

Desfrute de digitalização instantânea e baixos custos de energia praticamente sem tempo de aquecimento, menos calor e menor consumo de energia.

- A tecnologia Epson ReadyScan LED (Light Emitting Diode) substitui as tradicionais lâmpadas CCFL (Cold Cathode Fluorescent Lamps).
- Eficiente LED de luz branca significa velocidades globais rápidas de digitalização.
- O consumo de energia é reduzido em 20% durante o funcionamento e em 44% em modo de repouso, e a lâmpada sem mercúrio é mais ecológica.

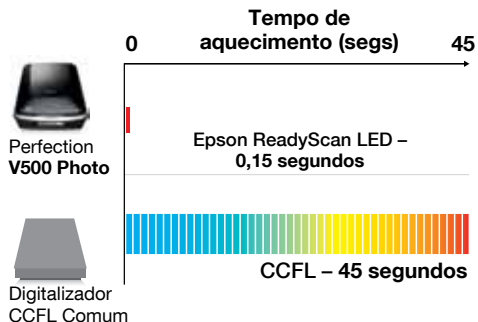

Tecnologias Digital ICE™

Os nossos digitalizadores de topo incluem esta tecnologia que pega em películas ou diapositivos antigos, com pó ou arranhados e digitaliza-os para parecerem como novos.

- Remova o aparecimento de poeiras, pêlos, riscos e dedadas de película e diapositivos digitalizados.
- A luz infravermelha detecta defeitos para remoção pelo software do digitalizador.
- As imagens são digitalizadas duas vezes – para recolher informação de cor e defeitos – depois as duas imagens são comparadas e os defeitos removidos.

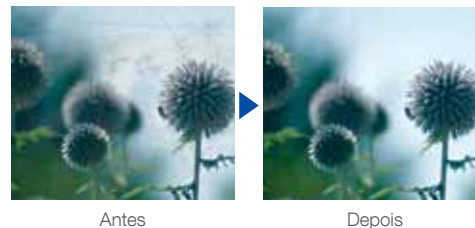

Wi-Fi Direct

O Wi-Fi Direct™ simplifica exponencialmente a impressão sem fios pois permite imprimir a partir de dispositivos sem fios sem estar ligado a um router.

Com o Wi-Fi Direct não necessita de uma ligação permanente à Internet nem de uma rede Wi-Fi. Basta ligar o seu smartphone, tablet ou laptop ao sinal Wi-Fi da sua impressora Epson e seleccionar a fotografia ou documento para impressão sem fios. Sem fios, sem router, sem complicações.



Colour Light Output

Com a Tecnologia 3LCD, os nossos projectores têm Luminosidades de luz branca e cromática igualmente elevadas. Isto significa que os nossos projectores oferecem cores três vezes mais luminosas que os projectores DLP de um chip, oferecendo qualidade elevada e projecções brilhantes no conforto da sua casa.



Tecnologia Epson 3LCD

A exclusiva tecnologia Epson proporciona imagens ricas e incrivelmente detalhadas, exibindo texturas mais suaves e pretos mais ricos do que nunca.

Seja como for que prefira os seus jogos, filmes ou desportos, a tecnologia 3LCD da Epson oferece igualmente elevados White e Colour Light Outputs (luminosidade da cor branca e das cores) para imagens vivas e naturais, agradáveis ao olhar.

Tecnologia de painel único



Tecnologia Epson 3LCD



Notas de rodapé

- ¹ O Epson iPrint necessita de uma ligação sem fios. Para mais informações sobre os idiomas e dispositivos suportados, visite www.epsonconnect.eu
- ² O Epson iPrint necessita de uma ligação sem fios. O Epson Email Print e o Epson Remote Print Driver necessitam de uma ligação à Internet. Para mais informações sobre os idiomas e dispositivos suportados, visite www.epsonconnect.eu
- ³ Impressoras com AirPrint funcionam com iPad (todos os modelos), iPhone (3GS ou posterior) e iPod Touch (3ª geração ou posterior) com a versão mais recente do iOS. AirPrint e o logótipo AirPrint são marcas comerciais da Apple Inc.
- ⁴ Configuração automática compatível com Windows 8, Windows 7, Windows Vista e Mac OS.
- ⁵ O Epson iPrint necessita de uma ligação sem fios. Epson Email Print, Epson Remote Print Driver e Epson Digitalize para a nuvem necessitam de uma ligação à Internet. Para mais informações sobre os idiomas e dispositivos suportados, visite www.epsonconnect.eu
- ⁶ Epson iPrint e Epson Creative Print necessitam de uma ligação sem fios. Para mais informações sobre os idiomas e dispositivos suportados, visite www.epsonconnect.eu
- ⁷ Para mais informações, visite o site www.epson.pt.
- ⁸ Dependendo do tipo de papel escolhido.
- ⁹ Para condições de teste, visite www.epson.eu/testing
- ¹⁰ Determinado de acordo com a norma ISO/IEC 24734 que apresenta a média ESAT do Teste de Categoria de Escrição no modo simplex e duplex predefinido. Para mais informações, visite www.epson.eu
- ¹¹ Configuração automática compatível com Windows 8, Windows 7, Windows Vista e Mac OS. A configuração Wi-Fi inicial requer um cabo USB para utilizadores com o Windows XP – não incluído.
- ¹² Rendimento aproximado de páginas baseado nas normas ISO/IEC 24711/24712, ISO/IEC 29102/29103 ou ISO/IEC 19798. O rendimento concreto varia consoante as imagens impressas e as condições de utilização. Para mais informações, visite www.epson.eu/pageyield
- ¹³ Baseado no volume total da impressora, com os tabuleiros fechados, em comparação com os modelos anteriores.
- ¹⁴ Número máximo de páginas impressas por mês com base na capacidade de desempenho da impressora, incluindo velocidades de impressão ISO classificadas e capacidade de gestão de papel.
- ¹⁵ Para mais informações, visite www.epson.eu/inkjetsaving
- ¹⁶ Determinado de acordo com a norma ISO/IEC 24734 que apresenta a média de ESAT/FSOT do Teste de Categoria de Escrição nos modos simplex/duplex predefinidos. Para mais informações, visite www.epson.eu/testing
- ¹⁷ Comparação efectuada com as 10 impressoras A4 laser a cores e impressoras multifunções mais vendidas na EMEA no primeiro trimestre de 2011 da autoria da IDC. Comparação de velocidades de impressão com base média da FSTO (cor/preto) (simplex/duplex), de acordo com os procedimentos de teste ISO/IEC 24734. Visite www.epson.eu/testing para obter mais detalhes ou dados de estudo.
- ¹⁸ Comparação efectuada com as 10 impressoras A4 laser a cores e impressoras multifunções mais vendidas em França, Alemanha, Itália, Espanha e Reino Unido no quarto trimestre de 2010 da autoria da IDC. O custo por página foi calculado a partir das listas de preços oficiais dos fabricantes para toners e dos rendimentos publicados em França, Alemanha, Itália, Espanha e Reino Unido em Dezembro de 2010.
- ¹⁹ Comparação efectuada com as 10 impressoras A4 laser a cores e impressoras multifunções mais vendidas em França, Alemanha, Itália, Espanha e Reino Unido no primeiro trimestre de 2011 da autoria da IDC; o consumo de energia foi calculado utilizando os dados publicados do fabricante para o modo impressão/média em Julho de 2011.
- ²⁰ O Epson iPrint necessita de uma ligação sem fios. O Epson Email Print necessita de uma ligação à Internet. Para mais informações sobre os idiomas e dispositivos suportados, visite www.epsonconnect.eu
- ²¹ Até 12ppm/110ppm no AL-C1700.
- ²² Fax apenas disponível nos modelos AL-CX17NF e AL-CX17WF.
- ²³ Inquérito realizado pela Futuresource Consulting Limited para o período de 2001 a 2012.
- ²⁴ Os óculos 3D com obturador activo RF da Epson fazem parte da Iniciativa Full HD 3D Glasses, www.fullhd3dglASSES.com
- ²⁵ A função HD sem fios está disponível em 27 membros da UE para além da Croácia, Islândia, Noruega, Arábia Saudita, Suíça, Turquia e Emirados Árabes Unidos. Sujeito a alteração. Contacte o escritório de vendas local da Epson para obter mais informações sobre a disponibilidade de mercado individual.
- ²⁶ Aplicável a alguns projectores Epson com > 5.000 lumens consoante o modelo. Em comparação com os principais projectores DLP de 1 chip com base nos dados NPD de Julho de 2011 a Junho de 2012. Luminosidade cromática (Colour Light Output) medida de acordo com a IDMS 15.4. A luminosidade cromática varia consoante as condições de utilização. Para mais informações, visite www.epson.eu/clo
- ²⁷ Windows é uma marca comercial registada da Microsoft Corporation nos Estados Unidos da América e noutros países.
- ²⁸ Mac é uma marca comercial da Apple Inc. registada nos E.U.A. e noutros países.

Wi-Fi é uma marca registada da Wi-Fi Alliance. Wi-Fi CERTIFIED e Wi-Fi Direct são marcas da Wi-Fi Alliance. O logótipo Wi-Fi CERTIFIED é uma marca de certificação da Wi-Fi Alliance. A Marca Identificadora Wi-Fi Protected Setup é uma marca da Wi-Fi Alliance.

Estas impressoras e os tinteiros originais destinam-se à venda e utilização apenas na região EMEAR (Europa, Médio Oriente, África e Rússia). Especificações correctas no momento de impressão. Nem todos os produtos estão disponíveis em todos os países. Contacte o seu representante Epson local para obter mais informações.

Para obter mais informações contacte o apoio ao cliente local Epson ou visite www.epson.pt

| | |
|--|--------------------------------|
| Epson Ibérica S.A | Serviço Pós-Venda: 707 222 000 |
| Sucursal em Portugal | Pré Venda: 707 222 111 |
| Telefone: 213 035 400 | 9:00 – 18:00 (dias úteis) |
| Fax: 213 035 490 | |
| epson@epson.pt | |
| www.epson.pt | |

As marcas comerciais e as marcas comerciais registadas são propriedade da Seiko Epson Corporation ou dos respectivos detentores. As informações do produto estão sujeitas a alterações sem aviso prévio.

Guia de Tintas 2013

www.epson.eu/GenuineAdvantage



CONCEBIDOS
PARA SI

EPSON[®]
EXCEED YOUR VISION

Epson Papel e Tintas

Algumas coisas funcionam melhor em conjunto. É por isso que a Epson oferece a solução de impressão completa que inclui impressora, tinta e papel.

Gama de Tinta Claria

Quer esteja a imprimir trabalhos escolares, a criar álbuns de fotografias de família ou a tentar apresentar as suas últimas capacidades fotográficas, a Epson desenvolveu uma gama de tintas de modo a adequar-se à sua forma de impressão.



TINTA CLARIA HOME
CONCEBIDA
PARA A IMPRESSÃO
DO DIA-A-DIA



TINTA CLARIA PREMIUM
CONCEBIDA PARA
IMPRESSÕES
EXCEPCIONAIS



TINTA CLARIA PHOTO HD
CONCEBIDA
PARA FOTOGRAFIAS
EXCEPCIONAIS

Tinta Epson Claria Home

Um novo e versátil conjunto de tintas de quatro cores que produz documentos de texto nítido e preciso e fotografias brilhantes de qualidade profissional. Ideal para os que procurem impressão acessível e fiável sem comprometer a qualidade.

- Imprima documentos de alta qualidade e fotografias brilhantes de qualidade profissional.
- Poupe com os tinteiros individuais – substitua apenas a cor esgotada.
- Imagem com Margarida facilmente identificável.
- Rendimentos por página exibidos claramente em cada embalagem.



Compatibilidade

Expression Home XP-212 / XP-215 / XP-312
XP-315 / XP-412 / XP-415



Tinta Epson Claria Premium

Produza documentos de texto nítido e preciso, e fotografias excepcionais e brilhantes com detalhes nítidos, pretos profundos e cores ricas e vibrantes. Um equilíbrio perfeito para a casa moderna.

- Inclui a tinta preto foto adicional para uma reprodução de fotografia mais natural e melhorada.
- Poupe com os tinteiros individuais – substitua apenas a cor esgotada.
- Imagem de Urso Polar facilmente identificável.
- Rendimentos por página exibidos claramente em cada embalagem.



Compatibilidade

Expression Premium XP-510 / XP-610 / XP-710 / XP-810



Tinta Epson Claria Photo HD

Ideal para fotógrafos dedicados que procurem produzir fotografias de qualidade superior, de seis cores com gradações de tonalidades suaves e pretos mais naturais.

- Fotografia excepcional, com qualidade de seis cores, em diversos suportes de papel.
- Produz fotografias com contraste elevado, tons de pele naturais, gradações suaves e pretos profundos.
- Imagem com Elefante facilmente identificável.
- Rendimentos por página exibidos claramente em cada embalagem.



Compatibilidade

Expression Photo XP-750 / XP-850 / XP-950



Tinta Epson DURABrite Ultra

A tinta Epson DURABrite Ultra é ideal para produzir documentos profissionais de qualidade tipo laser. Graças ao sistema de tinta pigmentada, os documentos são resistentes à água, às manchas e aos marcadores fluorescentes, ao passo que as suas propriedades de secagem rápida tornam-na perfeita para a impressão duplex.

- Imprima documentos profissionais duráveis com a qualidade de impressão tipo laser.
- Resistente à água, às manchas e aos marcadores.
- Poupe com os tinteiros individuais – substitua apenas a cor esgotada.
- Escolha tinteiros XL para impressão de grandes volumes a baixo custo.



Compatibilidade

Série Caneta e palavras cruzadas: WorkForce WF-2010W / WF-2510WF / WF-2520WF / WF-2530WF / WF-2540WF

Série Maçã e Veados: Gala Despertador WorkForce WF-3520DWF / WorkForce WF-3620DWF / WF-3640DTWF / WF-7110DTW / WF-7610DWF / WF-7620DTWF

Série Torre de Pisa: WorkForce Pro WF-4630DWF / WF-4640DTWF



Poupe com as Tintas XL

As mais recentes gamas de tintas Epson Claria e DURABrite Ultra estão disponíveis em tamanhos padrão e XL, com os rendimentos por página exibidos claramente na parte frontal de cada embalagem, tornando simples a escolha de qual o tamanho de tinteiro que melhor se adapta à sua forma de imprimir.

Escolha as tintas padrão para impressão ocasional e acessível ou tintas XL para impressão de elevado volume e baixo custo.



Toner Epson AcuBrite

Os toners Epson AcuBrite produzem impressões laser de qualidade profissional, com texto nítido, preciso e fiável e imagens brilhantes e fiéis à realidade.

- São obtidos resultados inacreditavelmente suaves e precisos com estabilidade soberba e cobertura uniforme.
- Pigmentos especialmente desenvolvidos produzem impressões de alta qualidade e cores vibrantes.
- Uma resina especial garante um acabamento brilhante.

Os toners AcuBrite oferecem uma transferência melhorada do toner para o papel, reduzindo significativamente o desperdício da actividade diária. Fazem parte do nosso empenho em criar produtos amigos do ambiente.

Compatibilidade
AcuLaser C1700 Series / CX17 Series



Tinta Epson UltraChrome Hi-Gloss2

A tinta Epson UltraChrome Hi-Gloss 2 oferece cores vibrantes e impressões duradouras numa variedade de papéis. É ideal para fotografos amadores avançados e artistas, já que oferece o maior acabamento brilhante para uma tinta pigmentada e durabilidade excepcional.

- Conjunto de tintas de oito cores de alto desempenho.
- Ampla gama de cores com laranjas mais vivos, tons de pele realistas e tons de azul e verde mais precisos.
- Optimizador de brilho nítido para um acabamento ultra-suave e brilho superior.
- Durabilidade superior com resultados duradouros garantidos.



Compatibilidade
Stylus Photo R2000



Tinta Epson UltraChrome K3 com tecnologia Vivid Magenta

Perfeito para belas artes, provas e fotografia, a Tinta UltraChrome K3 com Vivid Magenta permite que profissionais de imagem alcancem uma reprodução a cores precisa e qualidade de imagem. Com tons de pele realistas, belos e cor intensa.

- Conjunto de 9 cores versáteis.
- Ampla gama de cores com consistência cromática melhorada e gradação de tons suave desde a sombra aos realces.
- Três níveis de tinta preta para um balanço de cinzento soberbo e controlo criativo sobre impressões a preto e branco.
- As impressões duram uma vida em condições de apresentação sem desvanecer.



Compatibilidade
Série Tartaruga: Stylus Photo R3000



Papel Epson: Bom, Melhor, Perfeito

A nossa tecnologia Micro Piezo® proporciona resultados excepcionais numa grande variedade de tipos de papel, permitindo-lhe imprimir tudo o que quiser.

A nossa gama jactos de tinta e papéis fotográficos está disponível em vários tamanhos (10x15 cm, 13x18 cm e A4).

PHOTO PAPER GLOSSY
Ótima qualidade de papel fotográfico, ideal para uso diário.

BOM



PREMIUM GLOSSY PHOTO PAPER
Um papel fotográfico de qualidade superior, ideal para a habitual impressão fotográfica em casa.

MELHOR



ULTRA GLOSSY PHOTO PAPER
O melhor papel fotográfico de qualidade premium, ideal para ocasiões especiais e recordações preciosas.

PERFEITO



Estão disponíveis outros papéis. Para mais informações, visite www.epson.eu

